

SEZIONE F-F

Rinforzo vano ascensore lato destro

Scale 1:50

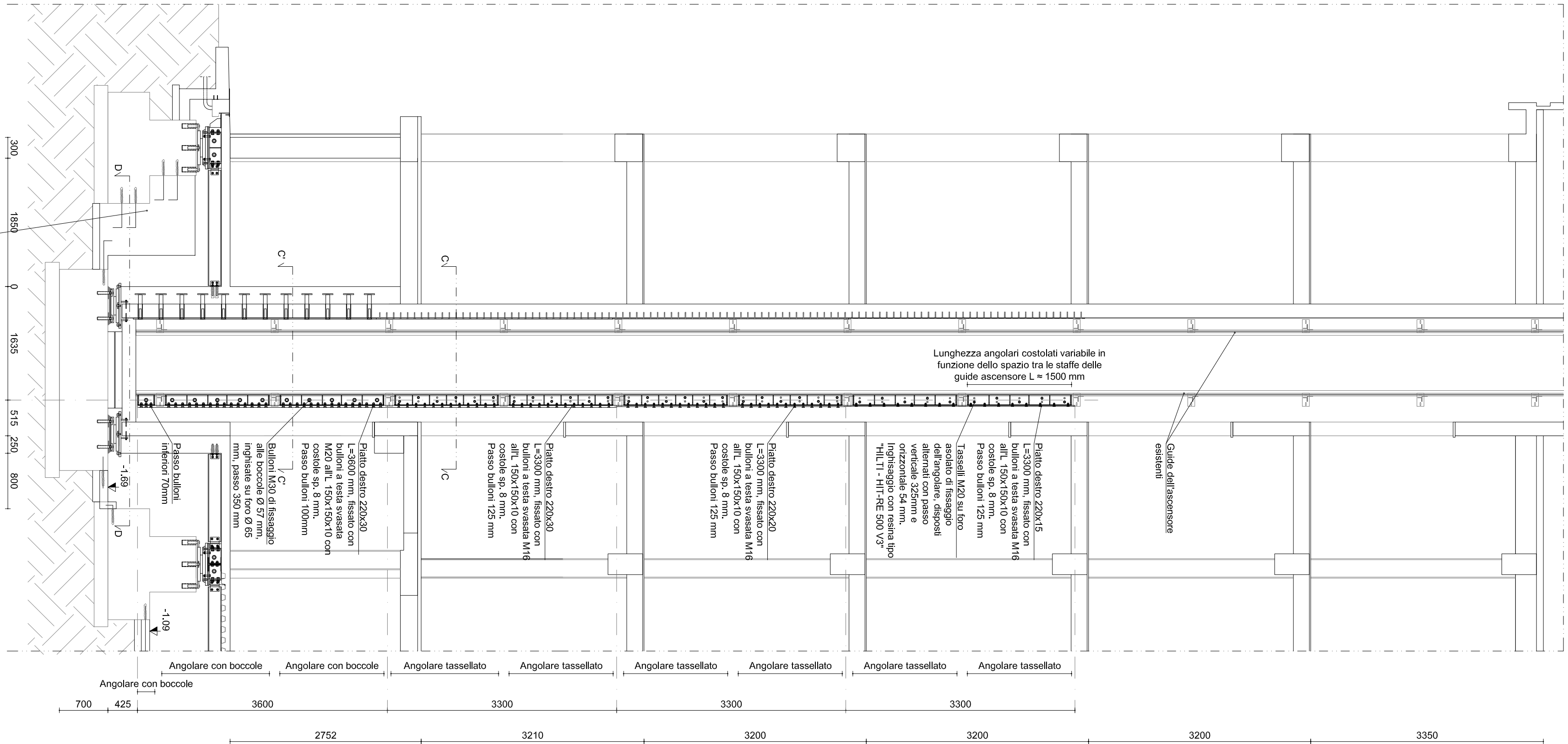

SEZIONE E-E

Rinforzo vano ascensore lato sinistro

Scale 1:50

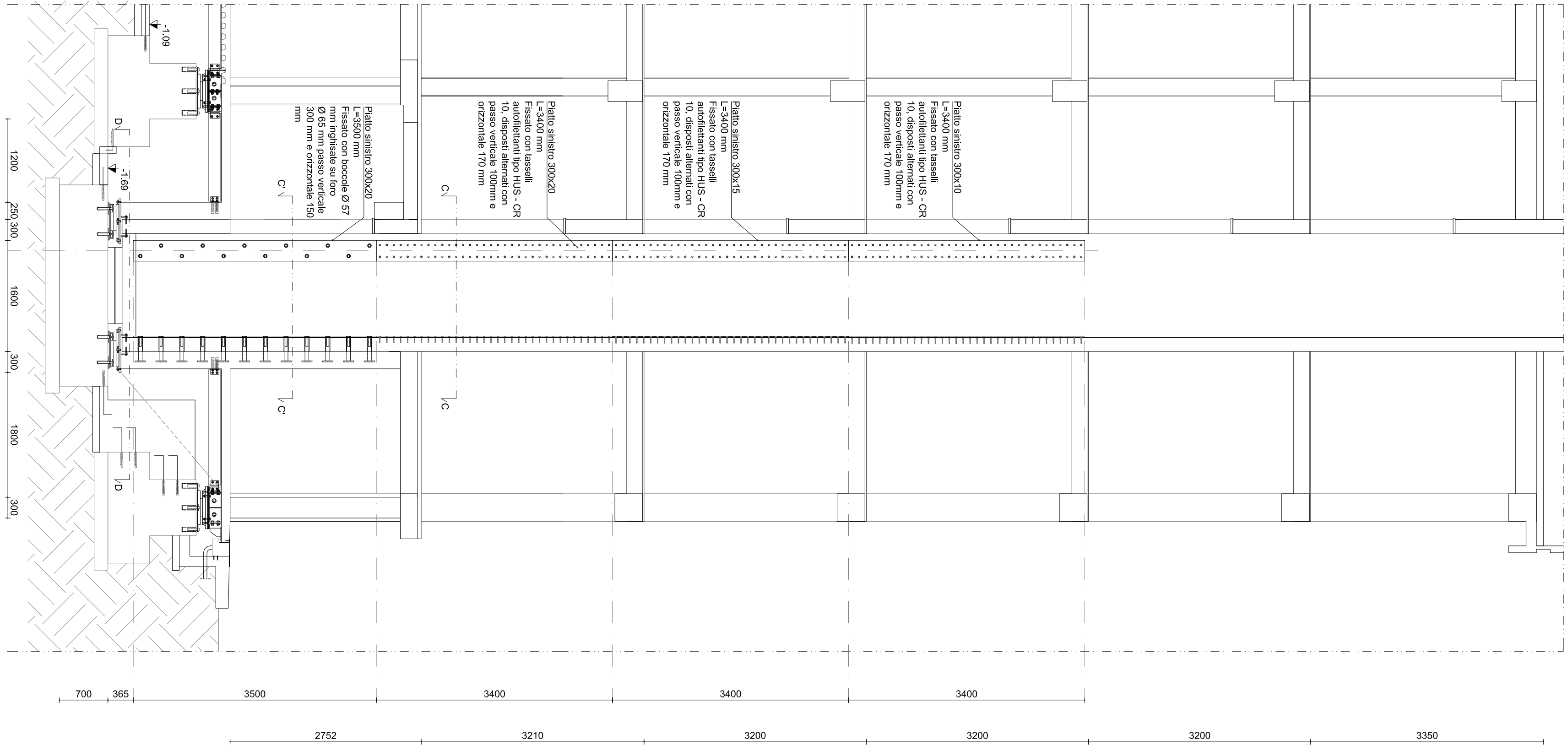

SEZIONE A-A

Rinforzo vano ascensore lato superiore

Scale 1:50

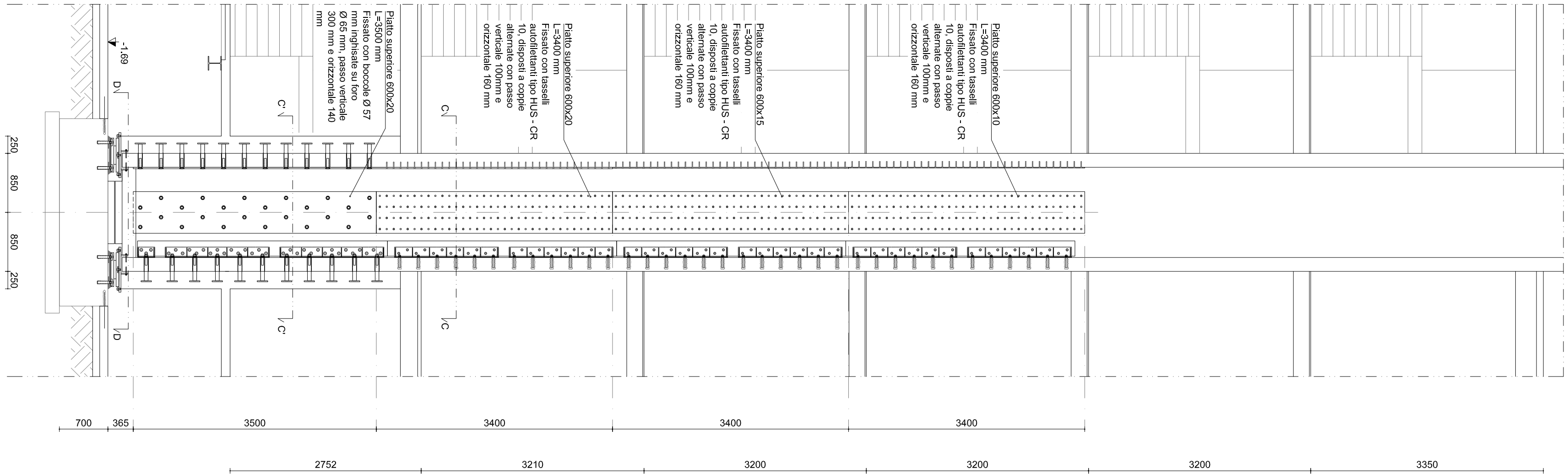

SEZIONE C-C

Sezione orizzontale del rinforzo del vano ascensore

(zona superiore tassellata)

Scale 1:20

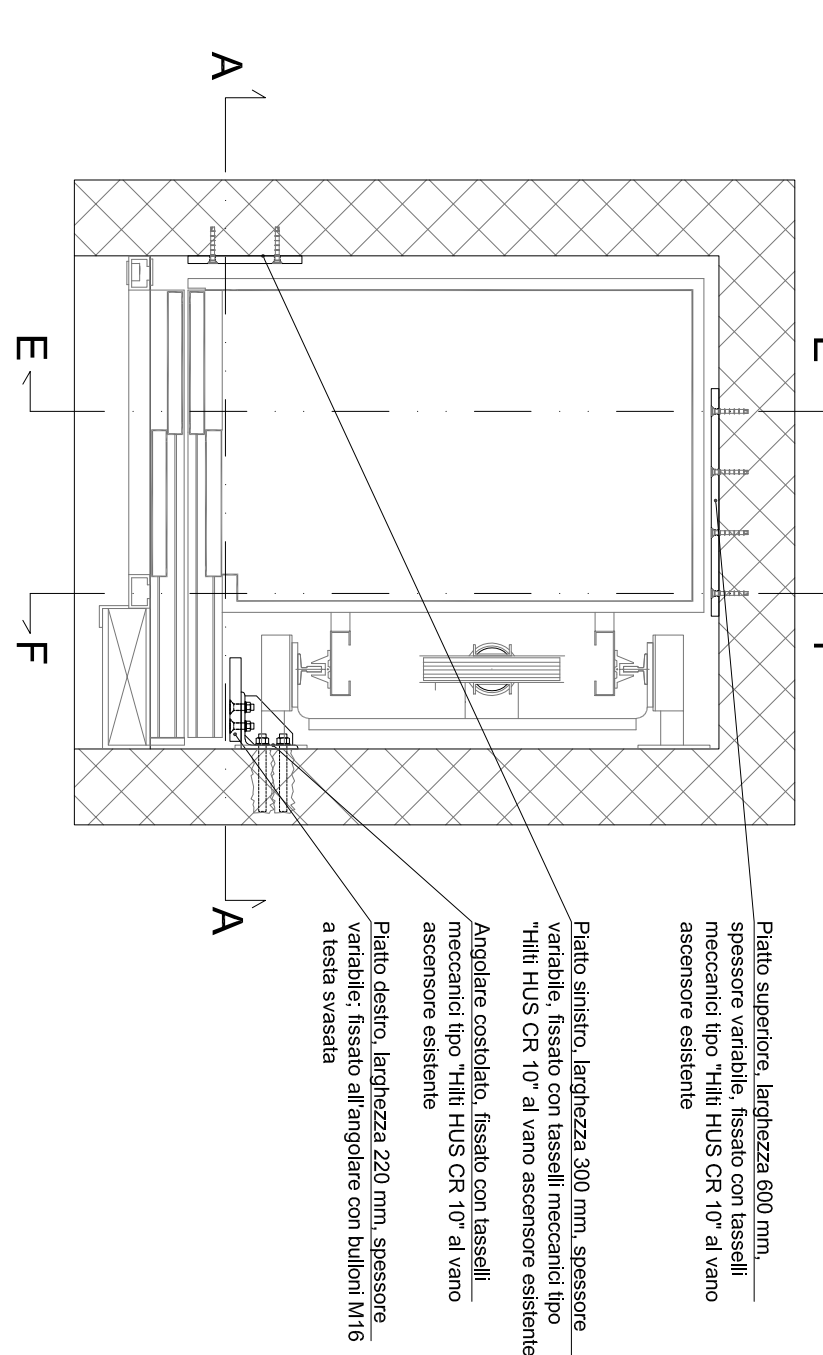

SEZIONE C'-C

Sezione orizzontale del rintorzo del vano ascensore
(zona inferiore fissata con boccole)

Scala 1:20

Scala 1:20

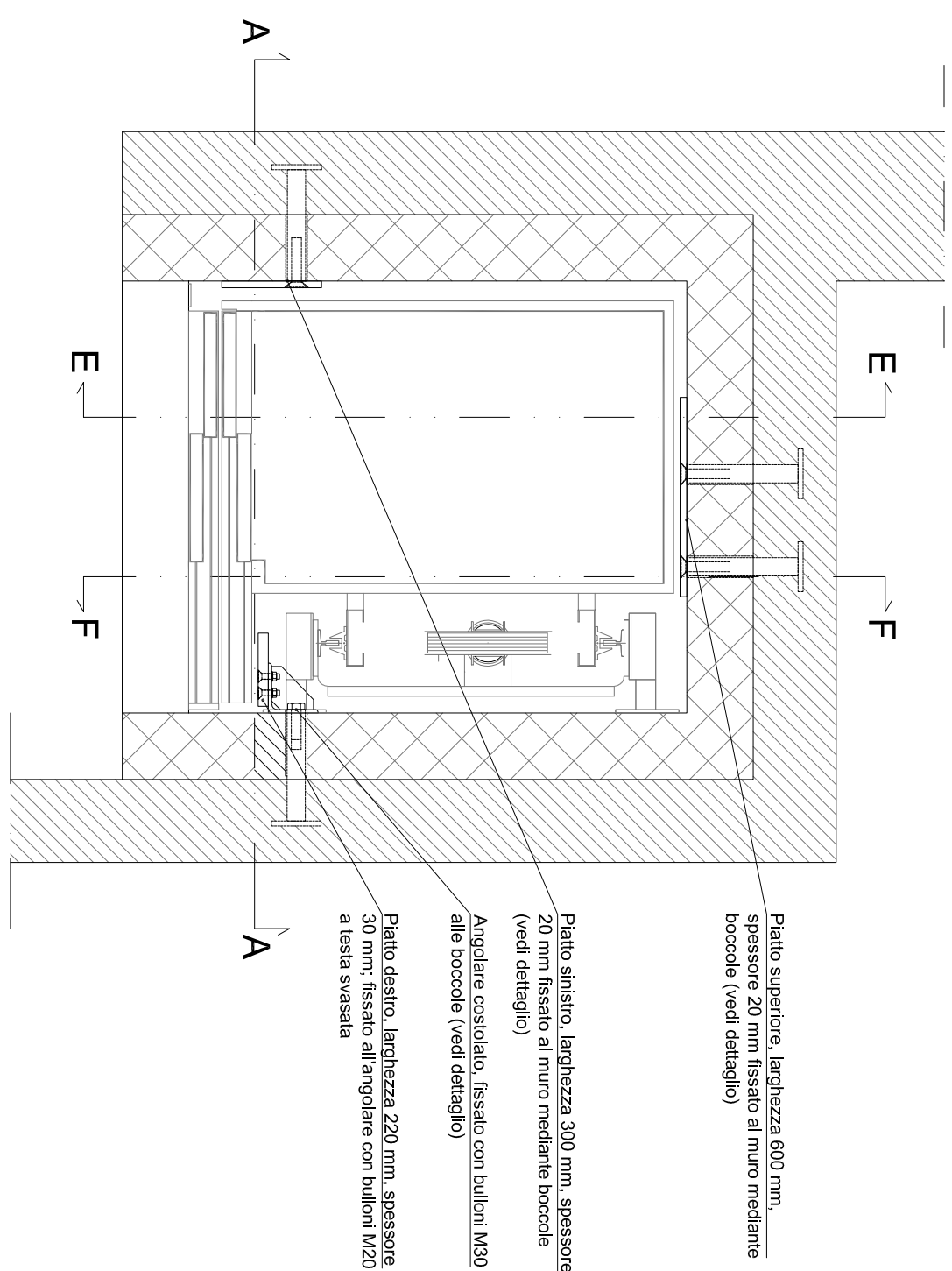

**DETTAGLIO TIPOLOGICO BOCCOLE DI FISSAGGIO
PIATTI DI RINFORZO AL PIANO TERRA**

Scale 1:5

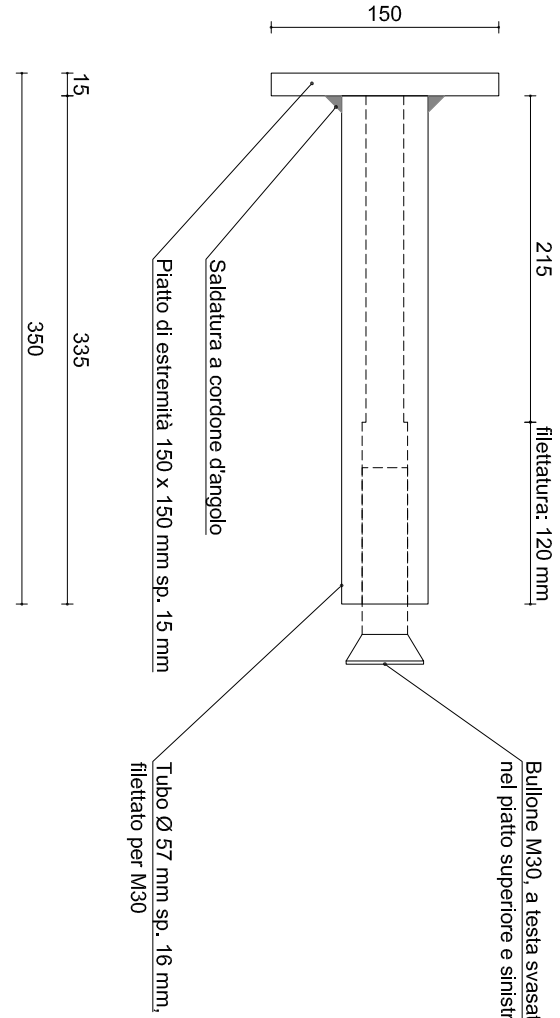
[illegible][illegible][illegible]

ARCA CAPITANATA
AGENZIA REGIONALE per la CASA e l'ABITARE

POR PUGLIA FESR 2014-2020
ASSE IV, AZIONE 4.1 e ASSE IX, AZIONE 9.13

Comune di Foggia

Intervento di verifica statica, efficientamento energetico e eliminazione delle barriere architettoniche del lotto A.R.C.A. Capitananda n. 351, sito in Via A. Silvestri 2/4 - 12/14

Finanziamento: € 2.300.000,00

<p>Il progetto</p>	<p></p> <p>LAIRA S.R.L. Via Ragagnello n° 33036 Montebellio Terme, Pistoia www.lairaitalia.it Ing. Massimiliano Izzotti</p>	<p>Il Responsabile unico del Procedimento (Resp. unico Progettazione)</p> <p>Arch. Arno Mario Tomassio</p>
		<p>Il Dirigente dell'Area Patrimonio</p> <p>Ing. Vincenzo Di Davitis</p>

TAVOLA	TITOLO	SCALA
SP-S04	Stato di progetto Capienterie di rinforzo dei nuclei ascensorie - Piante e sezioni	VARIE
		DATA 14/11/2019
AGGIORNAMENTI	L'IMPRESA	IL DIRETTORE DEI LAVORI
RE:		